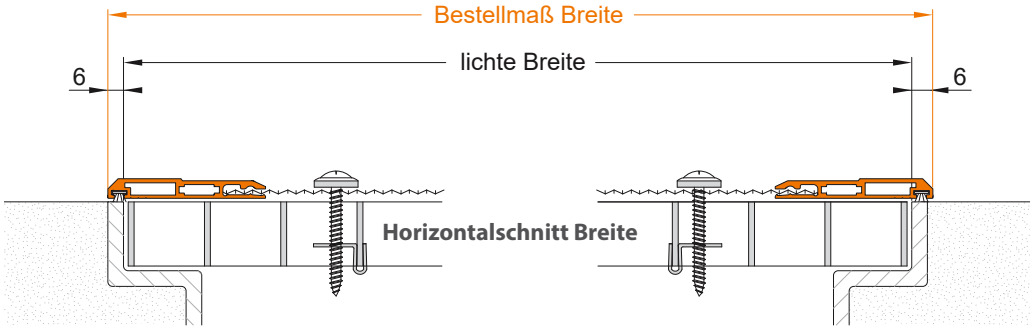

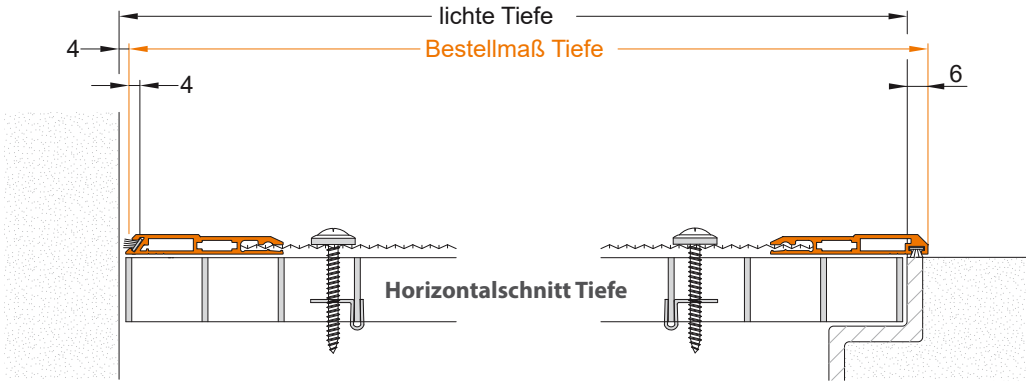

Bestellangaben

Breite	= siehe Horizontalschnitt Breite
Tiefe	= siehe Horizontalschnitt Tiefe

Montage/Besonderheiten

- 4 St. Schrauben und 4 St. Klemmmuttern liegen bei
- Verschraubung durch mitgelieferte Klemmmuttern nur bei Gitterroststärke bis 3 mm

eingesetzte Profile

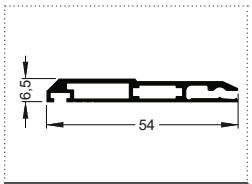

40 302 000

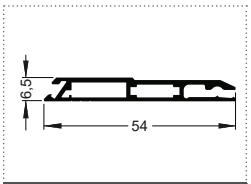

40 303 000

Stückliste

Artikelnummer	Einheit	Bezeichnung	Anzahl
40 302 000 xx	m	Kellerschachtprofil	1
40 303 000 xx	m	Kellerschachtprofil - für Bürste	1
10 505 000 xx	St.	Eckwinkel, 15,0 x 4,0 mm	4
10 502 025 00	St.	Eckwinkel-Zusatz KSA, 25 x 25 x 2 mm - zusätzlicher Einschub für KSA	4
01 131 000 00	St.	Pur-Rapid Kleber - für Eckwinkel	1
10 125 043 07	m	Edelstahlgewebe, 0,6 mm, 430 mm breit, 25 m Rolle - optional	1
10 125 123 07	m	Edelstahlgewebe, 0,6 mm, 1230 mm breit, 25 m Rolle - optional	1
10 125 104 07	m	Edelstahlgewebe, 0,6 mm, 1040 mm breit, 25 m Rolle - optional	1
10 451 070 07	m	Bürstendichtung, 4,9 x 7 mm, grau - für Auflagefläche - 3-seitig	1
10 451 120 07	m	Bürstendichtung, 4,8 x 12 mm, grau - hintere Bürste für Wandabschluss	1
10 700 002 00	St.	Klemmmutter, M4 x 10 mm	4
12 700 010 00	St.	Spenglerdichtschraube, Dichtscheibe 20 mm, A2, AW 20	4
60 101 000 20	Set	Abhebesicherung - optional	1
60 104 020 20	Set	SuperSafe, Nachrüstset, verzinkt - optional	1

Verschraubung durch Klemmmuttern nur bei Gitterroststärke bis 3 mm

© trittec AG ▪ Stand: 5. März 2024 ▪ Änderungen vorbehalten!